Вспоминая и плача
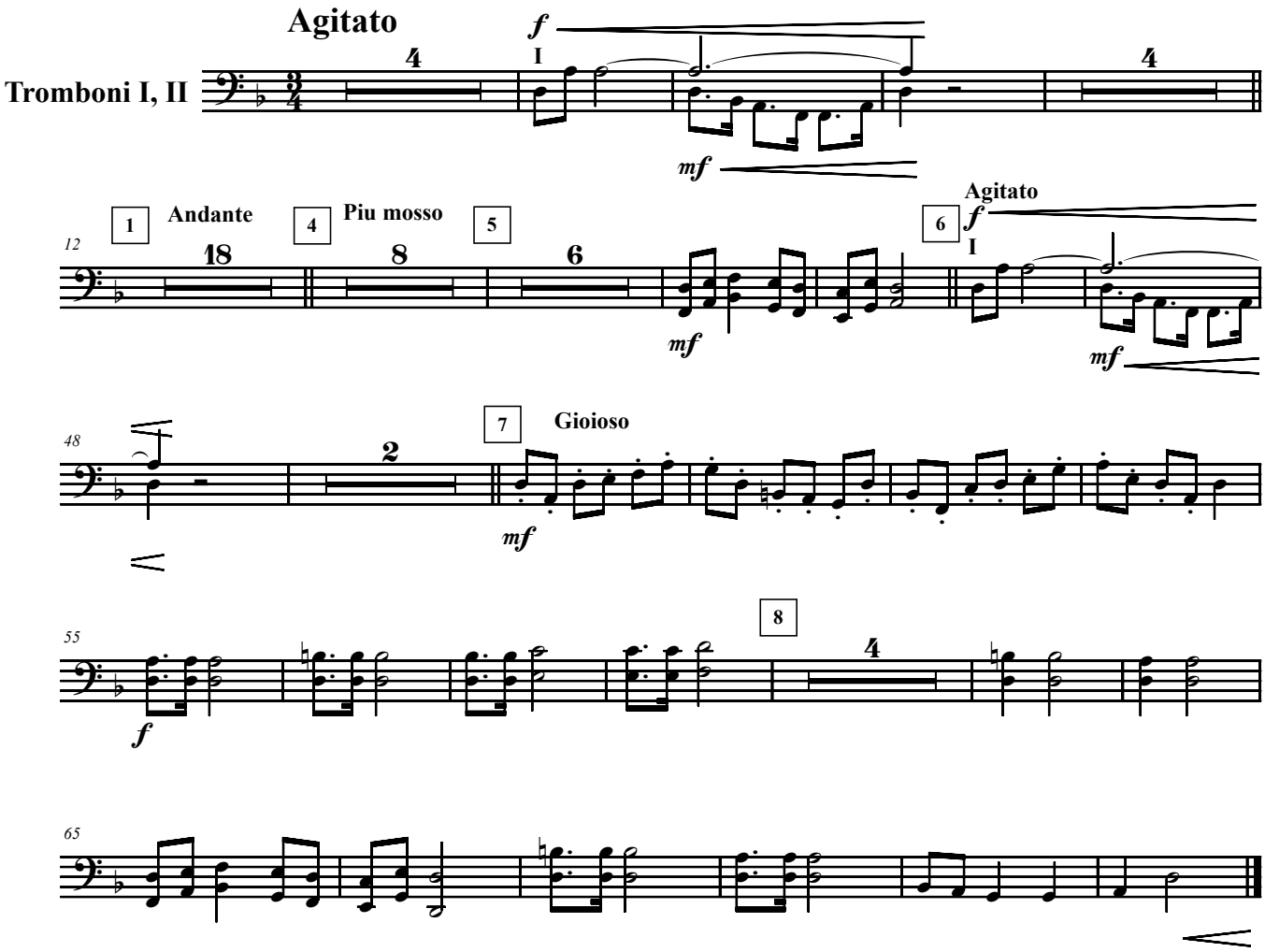
"Если я забуду тебя, Иерусалим, забудь меня десница моя." Пс.136:5