# ГОСПОДЬ, ПРЕБУДЬ ТЫ С НАМИ
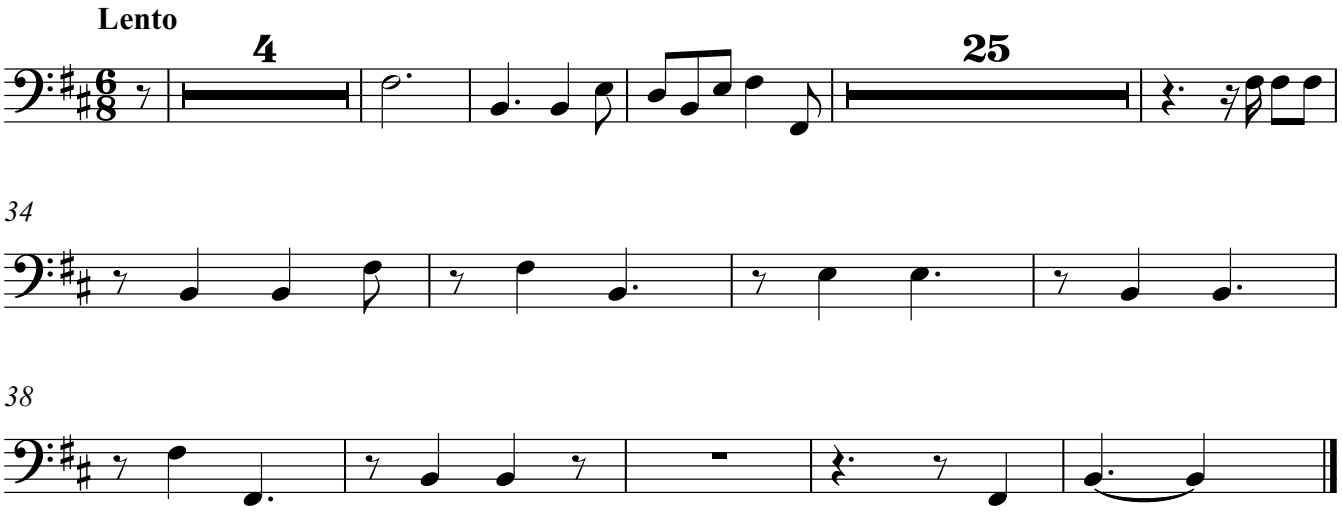
Тромбон