Violini I
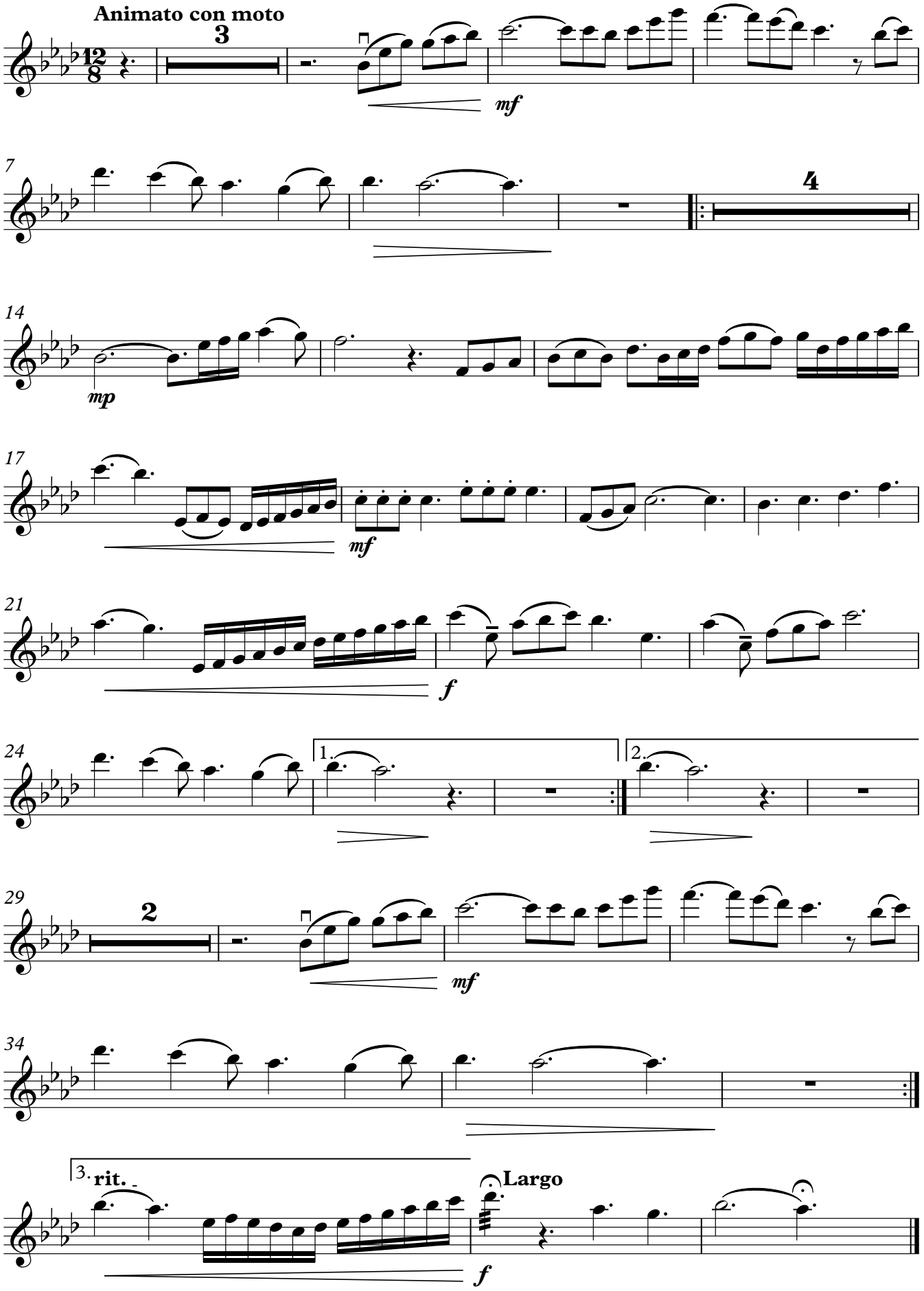
Распускаются почки берез